ANTROPOS Società Cooperativa Sociale
Cooperativa sociale (tipo A e B) a mutualità prevalente
Modello SPA a Governance Sistema Monistico
Sede Legale: Via Rotaliana 69 - 38016 MEZZOCORONA (TN) - Italia
n. Iscrizione Registro delle Imprese di Trento - **C.F. e P.I 01915930224**
n. iscrizione registro degli Enti Cooperativi A157984
Indirizzo PEC antropos.coop@pec.it
Tel. 0461.601160 - fax 0461.603384

Soggetta a direzione e coordinamento di MULTISERVIZI S.C.
n. Iscrizione Registro delle Imprese di Trento - C.F. e P.I 00630940229

ORGANIGRAMMA
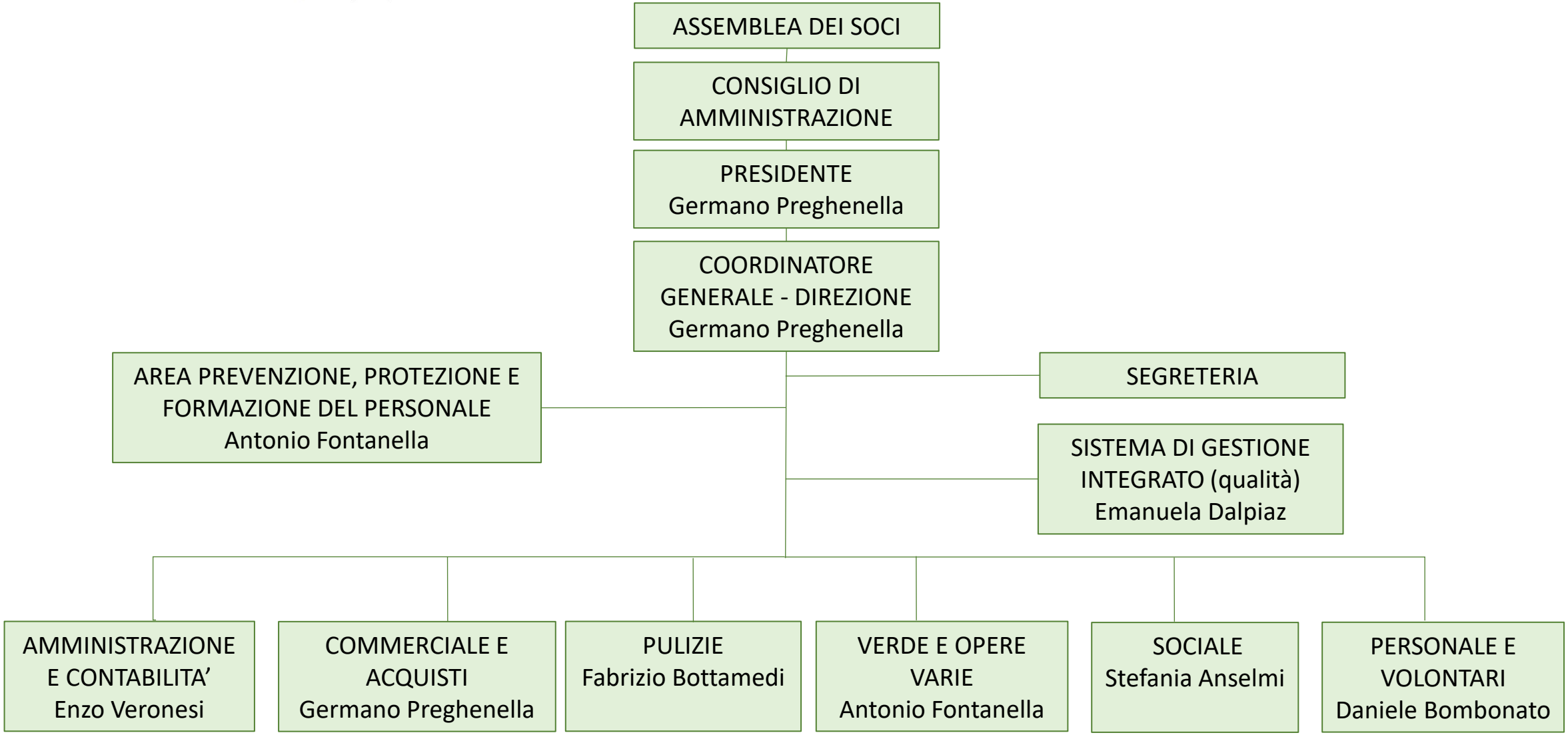
15/12/2021